

5. CEREREA DE EMITERE A AUTORIZAȚIEI DE CONSTRUIRE VA FI ÎNSOȚITĂ DE URMĂTOARELE DOCUMENTE:

- a) certificatul de urbanism (copie);  
 b) dovada titlului asupra imobilului, teren și/sau construcții, sau, după ca extrasul de plan cadastral actualizat la zi și extrasul de carte funciară de informa actualizat la zi, în cazul în care legea nu dispune altfel (copie legalizată);  
 c) documentația tehnică – D.T., după caz (2 exemplare originale):  
 D.T.A.C.       D.T.O.E.       D.T.A.D.

d) avizele și acordurile de amplasament stabilite prin certificatul de urbanism:

- d.1) avize și acorduri privind utilitățile urbane și infrastructura (copie):  
 alimentare cu apă       alimentare cu energie termică       salubritate  
 canalizare       gaze naturale       transport urban  
 alimentare cu energie electrică       telefonizare       alte avize/acorduri

- d.2) avize și acorduri privind:  
 securitatea la incendiu       protecția civilă       sănătatea populației

d.3) avize/acorduri specifice ale administrației publice centrale și/sau al serviciilor descentralizate ale acestora:

- .. punct de vedere I.S.U..  
 ..permis (licență) de exploatare ANRM București..  
 ..H.C.L. Bodești privind stabilirea condițiilor de acces pe drumurile publice locale (trasee, tonaj, intervale orare, etc.).. *y*

d.4) studii de specialitate (1 exemplar original):

- ..studiu geotehnic..  
 ..devizul general al lucrărilor conform structurii stabilite prin H.G. nr. 28/2008..  
 e) punctul de vedere/actul administrativ al autorității competente pentru protecția mediului (copie);  
 f) Documentele de plată ale următoarelor taxe (copie):  
 .. taxă AC - 1% din valoarea lucrărilor conform devizului..

Prezentul certificat de urbanism are valabilitatea de 12 luni de la data emiterii.

PREȘEDINTE,



Constantin IACOBAN

L.S.

SECRETARUL JUDETULUI,

Daniela SOROCEANU

ARHITECT ȘEF,

Tatiana Veronica ȘUHANI

Achitat taxa de: 307 lei, conform Chitanței nr. 11026 din 19.11.2015.

Prezentul certificat de urbanism a fost transmis solicitantului direct/prin poștă la data de .2015

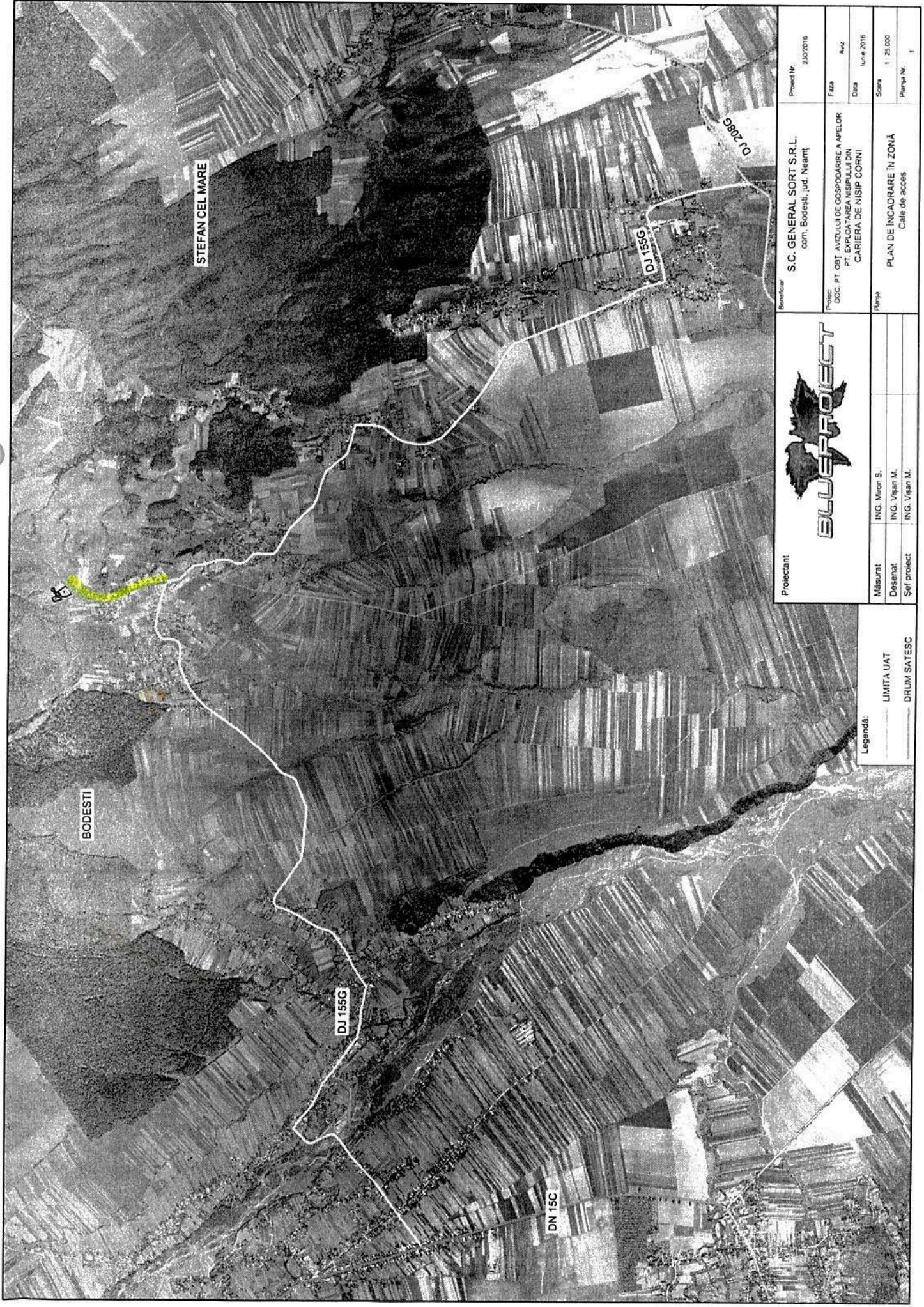

Proiectant	<b>BLUEPROJECT</b>		Beneficiar	S.C. GENERAL SORT S.R.L. com. Bodești, jud. Neamț		Proiect Nr. 23002016	
	Măsurat	ING. Mircea S.		Faza	Aviz		
Desenat	ING. Vișan M.	Șef proiect	Proiect	DOC. PT. OBȚ. AVIZULUI DE GOSPODĂRIRE A APELOR PT. EXPLORAREA ANISIPULUI DIN CARIERA DE NISIP CORNI		Data	Iunie 2016
Șef proiect	ING. Vișan M.		Planșă	PLAN DE ÎNCADRARE ÎN ZONĂ Cale de acces		Scara	1 : 25.000
Legendă:					Planșă Nr.	1	

LIMITA UAT  
DRUM SATESC