

FISA DE LOCALIZARE A PERIMETRULUI: CORNII

Scara 1:25.000

30487
27401

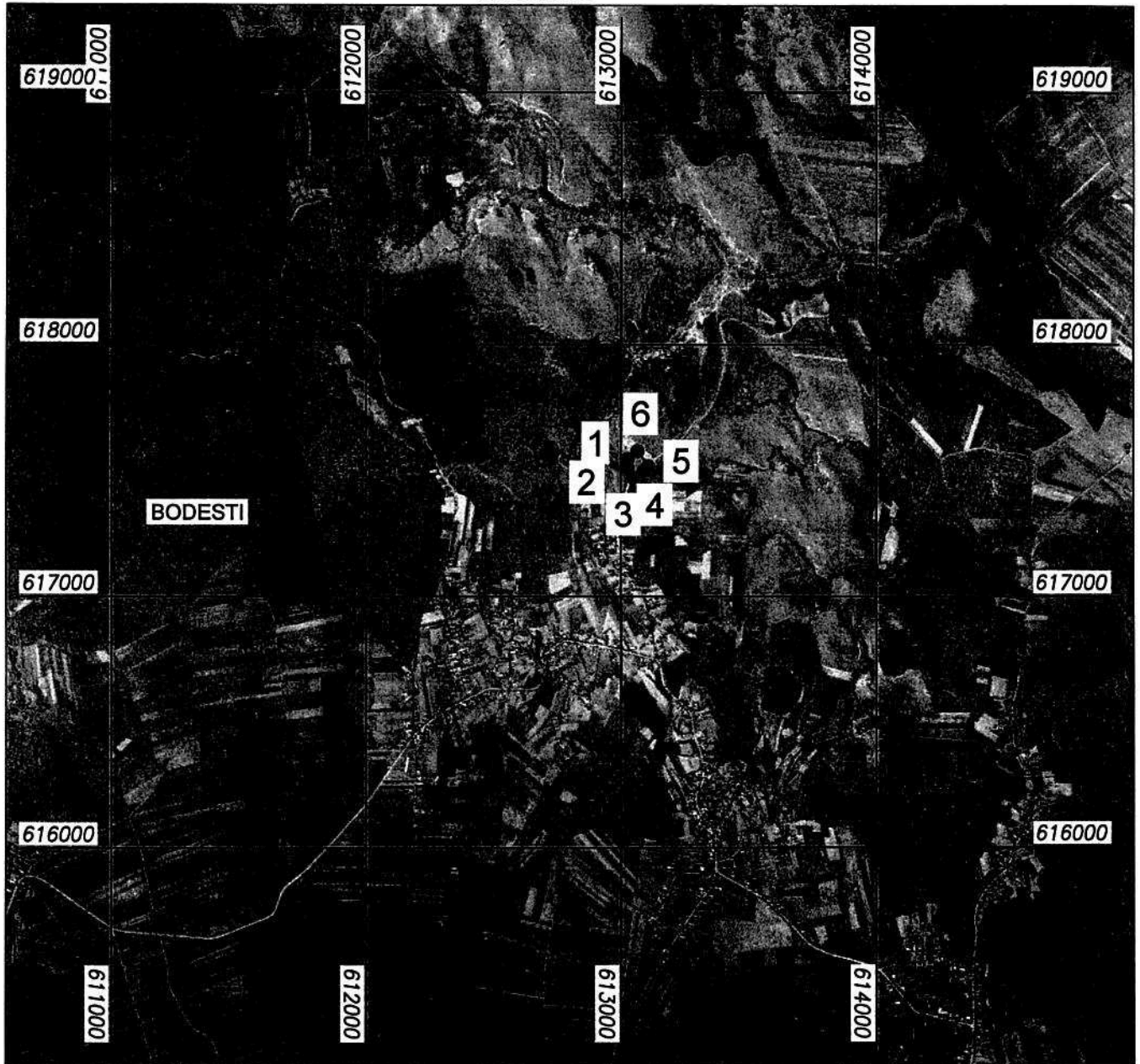

| | | | | |
|--|-------------------------------|-------------------------------------|---------------------------------|---|
| 1. Localizarea perimetrului | | 2. Date privind perimetrul : | | |
| 1.1. Coordonatele de delimitare a perimetrului : | | 2.1. Denumirea perimetrului : | Corni | |
| Pct. | X | 2.2. Nr. TOPO perimetru : | 5018-00-07 | |
| 1. | 617547 | 613026 | 2.3. Substanța : | nisip și pietriș |
| 2. | 617509 | 613026 | 2.4. Faza lucrărilor : | Exploatare în baza art. 28 - 30 din Legea Minelor |
| 3. | 617473 | 613045 | 2.5. Număr permis : | |
| 4. | 617497 | 613086 | Observații : | |
| 5. | 617518 | 613106 | Agent economic: | |
| 6. | 617577 | 613064 | S.C. GENERAL SORT S.R.L. | |
| 1.2. Sistem de referință : | "Stereografic 1970" | | | |
| 1.3. Limita de adâncime : | z = + 479.40 m | | | |
| 1.4. Suprafața : | 0.5 ha, 0.005 kmp | | | |
| 1.5. Localizare administrativ teritorială : | Comuna BODEȘTI, Județul NEAMȚ | | | |
| | | Adresa : | | |
| | | Localitate : BODEȘTI | | |
| | | Judet : NEAMȚ | | |

conform cu originalul *[Signature]*

[Signature]



7167/20.07.2016

AGENȚIA NAȚIONALĂ PENTRU RESURSE MINERALE

DIRCȚIA GENERALĂ INSPECȚIE ȘI SUPRAVEGHERE TERITORIELĂ
A ACTIVITĂȚILOR MINIERE ȘI A OPERAȚIUNILOR PETROLIERE
COMPARTIMENTUL DE INSPECȚIE TERITORIALĂ
CÂMPULUNG MOLDOVENESC

Str. Ciprian Porumbescu, nr.21A, tel/fax 0230-313452, tel. mobil 0728-886159

*Anexa B la permisul de exploatare a nisipului și pietrisului
din perimetrul, "Corni" comuna Bodești, județul Neamț,
titular SC "General Sort" SRL Corni, județul Neamț.*

Nr. 247/08.07.2016

NOTA DE CONSTATARE

OBIECTUL : Permis de exploatare a nisipului și pietrisului din perimetrul Corni, situat în comuna Bodești, județul Neamț.

1.Data depunerii documentației tehnice la CITRM Campulung Moldovenesc:
23.05.2016.

2.Date de identificare ale solicitantului.

a) Denumirea titularului : S.C "General Sort" SRL

b) Adresa titularului : satul Corni, comuna Bodești, județul Neamț,
telefon 0720-432421.

c) Aspecte juridice : înregistrat la Registrul Comerțului sub numărul : J27/452/2011,
Cod Unic de Înregistrare 28596680.

d) Aspect financiar : cont nr. RO51 BTRL RONC RT00 2783 5702 deschis la BT Pneamț., județul Neamț.

3.Incadrarea solicitării în art.3 din Instrucțiunile la permis.

Exploatarea acumulării de nisip și pietris din perimetrul Corni, jud.Neamț se încadrează în prevederile art.3, lit.a) din "Instrucțiuni tehnice" aprobate prin Ordinul nr.94/2009, instrucțiuni care au fost completate prin Ordinul nr.125/2011 al Presedintelui ANRM. Nu sunt rezerve geologice în evidența ANRM.

4.Atestare capacitate tehnică.

SC General Sort SRL Corni, județul Neamț nu a mai executat lucrări de exploatare a resurselor minerale.

Societatea are ca obiect de activitate și „extragerea nisipului și pietrisului, cod 0812”.

Agentul economic dispune de personal tehnic și utilaje specifice (excavator, autobasculante, stație de sortare, etc.) în vederea exploatarei prelucrării și transportului nisipului și pietrisului din perimetrul solicitat.

SC General Sort SRL Corni, județul Neamț, a înaintat la ANRM documentația de atestare a capacității tehnice, iar CIT Campulung Moldovenesc a întocmit nota de constatare prin care propune aprobarea atestării acestei societăți comerciale.

conform cu originalul Jey

5. Prezentarea resursei minerale.

Resursa minerala care se va exploata din perimetrul solicitat, este **nisipul si pietrisul în regim de carieră**. Perimetrul se extinde in extravilanul comunei Bodești, judetul Neamț. Accesul se face din drumurile comunale Bodești și pe un drum de exploatare.

În planul și proiectul de refacere a mediului se precizează lucrările necesare pentru refacerea mediului și se stabilește că pentru refacerea mediului și monitorizare postînchidere este necesară suma de 4.060 lei (devizul general și OP nr. 706 din 08.07.2016 sunt depuse la documentație).

Precizam faptul ca, SC General Sort SRL Corni nu a mai executat lucrari miniere in alte zone din judetele arundate la CIT Campulung Moldovenesc sau in alte judete.

In urma masuratorilor topografice si a adancimii de exploatare, in perimetrul Corni au fost estimate urmatoarele resurse de nisip si pietris:

-suprafata perimetrului = 5.000 mp;

-adâncimea de exploatare = 5,89 m;

-cantitatea de resursa estimata = 29.450 mc.

SC General Sort SRL, solicita permis de exploatare pentru cantitatea de 29.440 mc nisip si pietris.

6. Produse miniere pentru care se va achita redeventa miniera: nisip si pietris pentru care se va achita o redeventa miniera trimestriala reprezentand echivalentul in lei a 0,50 euro/mc. Redeventa miniera se va calcula la cantitatea de nisip si pietris extras, determinată prin măsurătoare topografică .

7. Avize, acorduri, autorizatii, certificate, etc., anexate la documentatia tehnica:

- Decizia etapei de încadrare nr. 3719 din 03.06.2013, emisa de Agentia de Protectia Mediului Neamț.

-Adresa nr.3096/21.04.2016 emisa de APM Neamț, prin care se precizeaza ca decizia etapei de încadrare nr. 3719 din 03.06.2013, emisa de Agentia de Protectia Mediului Neamț, rămâne valabilă..

-Adresa nr.5233/08.07.2016 emisa de APM Neamț, prin care se precizeaza ca perimetrul Corni nu se afla in rezervatie naturala.

-Aviz de gospodarire a apelor nr.148/04.07.2016, emis de Administratia Bazinala de Apa „Siret”.

-Adresa nr. 3145/SM/20.04.2016 emisa de Administratia Bazinala de Apa „Siret”Bacau-SGA Neamț, prin care se confirma ca perimetrul Corni nu se afla in perimetrul de protectie hidrogeologica.

-Avizul nr.69/ 26.04.2016 emis de Directia Județeană pentru Cultura Neamț.

-Certificatul de atestare fiscala.

-Acordul de reabilitare semnat de Primaria Bodești, judetul Neamț, privind utilizarea drumurilor publice .

8. Tabel centralizator privind productia si indicatorii tehnici preliminari.

| INDICATORUL | UM | Total permis | din care trimestrul: | | | |
|-------------------------------------|----|--------------|----------------------|-------|-------|-------|
| | | | I | II | III | IV |
| 1. Consum de resurse/rezerve | mc | 29.440 | 10.000 | 5.000 | 5.000 | 9.440 |
| 2. Pierderi la exploatare | mc | - | - | - | - | - |
| 3. Grad de recuperare la exploatare | % | 100 | 100 | 100 | 100 | 100 |

9. Fata de cele de mai sus , **consideram ca sunt îndeplinite conditiile impuse de Legea minelor nr.85/2003, normele si instructiunile de aplicare pentru acordarea permisului de exploatare si propunem Presedintelui Agentiei Nationale pentru Resurse Minerale aprobarea si eliberarea permisului de exploatare solicitat.**

Nota de constatare însoteste permisul de exploatare.

CIT Campulung Moldovenesc
coordonator compartiment,
ing Ion Badale

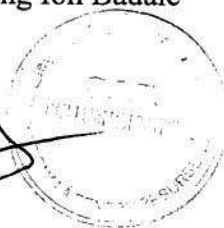

Conform cu originalul